

Guía rápida Plataforma de Postulación Online



¡Bienvenido a Postulación On Line!

Te presentamos la herramienta tecnológica rápida, segura e intuitiva, diseñada y puesta en servicio para los estudiantes que necesitan maximizar su tiempo.

¿Cómo funciona la Plataforma de Postulación Online de la Universidad de La Serena?

El estudiante a través de cuatro (4) sencillos pasos podrá completar sus datos, postular y ser miembro de la Universidad de La Serena.

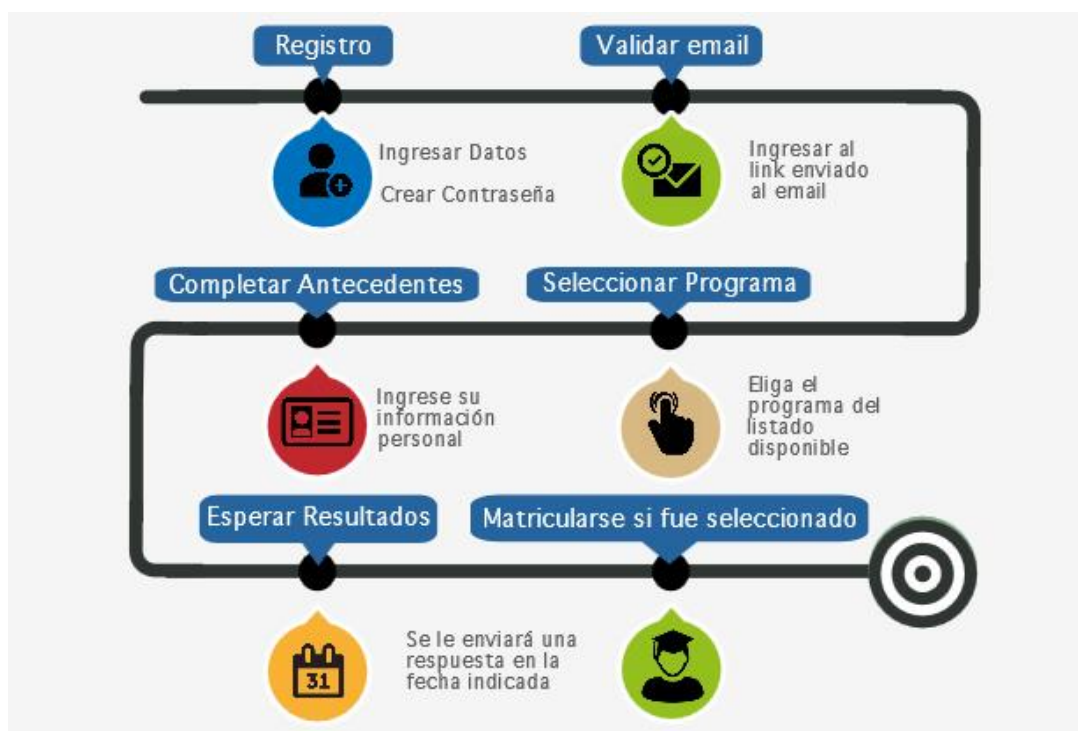

Ingreso

Pasos para ingresar a la Plataforma de Postulación Online a través del sitio institucional de La Universidad de La Serena.

Acceda a la página <http://www.userena.cl> a través de su navegador web.

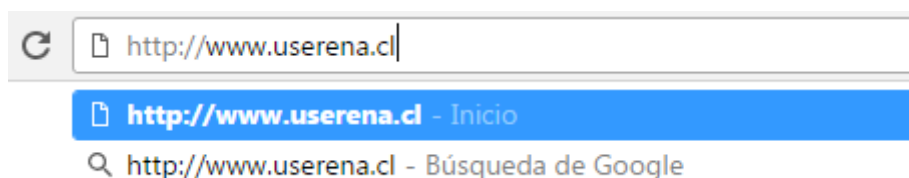

Una vez que acceda a la página, seleccione en el menú principal (ubicado en la parte superior) la opción "Postgrado y Postítulos", se listarán nuevas opciones, seleccione finalmente "Inscripción Online".

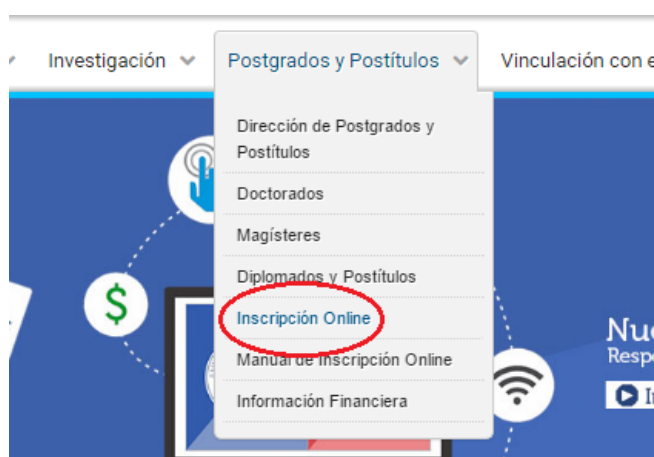

Registro

Es el módulo que permite establecer una relación formal con la Universidad de La Serena.

Acceda a la página de registro mediante el paso anterior de "Ingreso" o escribiendo en su navegador directamente <http://postulacion.phoenix.cic.userena.cl>



Ingrese los datos solicitados, prestando atención a la simbología indicada, la cual permite identificar los campos obligatorios, opcionales y campos completados de forma incorrecta.

▼ Simbología

- ← Campo obligatorio
- ✘ El dato ingresado tiene un formato NO válido
- ✔ El dato ingresado tiene un formato válido

Si no hay símbolo, significa que es opcional llenar el campo

▼ Datos del Postulante

Nombres : ←

Apellido Paterno : ←

Apellido Materno :

Tipo de identificación :
* Seleccione Pasaporte en caso de no tener RUT chileno
 Rut Pasaporte ←

Rut :

Pasaporte :

Email : ←

No soy un robot

Imagen Validación : ←

Escriba los 6 caracteres de la imagen.

Postular a un programa

Este módulo te guiará en la selección de tu programa

Para seleccionar un programa, debe dar clic en el botón “Nueva postulación”, el cual se encuentra en la sección “Mis Datos”.

▼ Antecedentes Personales

Nombre : Armando Casas Rojas
Rut : 9.399.178-8
Nacionalidad : Chilena
Sexo: Masculino
Fecha de Nacimiento: 08-12-1966

Actualizar

Editar antecedentes personales

▼ Mis postulaciones

HAGA CLIC AQUÍ

+ Nueva Postulación

Esto lo llevará a una nueva ventana, en la cual debe seleccionar el tipo de programa al que desea postular. Los tipos de programas son postgrado y postítulo.

► Simbología

▼ Datos del Postulante

Nombres : Armando
Apellido Paterno : Casas
Apellido Materno : Rojas

▼ Selección de Programa de estudio

Tipo Programa de Estudio Postgrado

Programas disponibles para postular

1º SELECCIONE EL TIPO DE PROGRAMA

Cuando elija el tipo de programa, se mostrarán los programas disponibles para postular. Para elegir el programa deseado, haga clic en el nombre del programa.

Tipo Programa de Estudio : ✓

Programas disponibles para postular

Nº	Nombre	Mail	Fono	Inicio de postulación	Término de postulación
1	Magister Liderazgo, Direccion Estrategica y Comunicacion en las Organizaciones	gguerra@userena.cl	99085633	01-01-2017	01-02-2017
2	Doctorado en Ciencias Biologicas, Mencion Ecologia de Zonas Aridas	adados@userena.cl	99086543	01-01-2017	28-02-2017

[← Volver a Mis Datos](#)

2º ELIJA EL PROGRAMA AL CUAL DESEA POSTULAR

Enviar Postulación

Con este módulo podrás formalizar tu selección.

Complete los requisitos de postulación solicitados, llenando los formularios disponibles para cada requerimiento. Quedará habilitado para Enviar la postulación. Una vez enviada la postulación, no podrá editar los datos.

Inicio > [Mis Datos](#) > Postulación

Postulación

Universidad de La Serena
CENTRO DE INFORMÁTICA Y COMPUTACIÓN

Arma Ca

▼ Detalles de la postulación

Programa : Doctorado en Ciencias Biologicas, Mencion Ecologia de Zonas Aridas

Fecha de inicio de postulaciones: 01/01/2017

Fecha de término de postulaciones: 28/02/2017

[← Volver al Inicio](#) [Enviar Postulación](#)

- ▶ Datos de Contacto (Obligatorio)
- ▶ Estudios (Opcional)
- ▶ Experiencia Laboral Académica (Opcional)
- ▶ Líneas de Investigación (Obligatorio)
- ▶ Participación en proyectos (Opcional)
- ▶ Participación en publicaciones (Opcional)
- ▶ Vinculación con el medio (Opcional)
- ▶ Reconocimientos y Premios (Opcional)
- ▶ Presentaciones en Eventos Científicos Nacionales e Internacionales (Opcional)
- ▶ Otras Actividades en Investigación (Opcional)
- ▶ Carta de intención (Opcional)
- ▶ Carta de recomendación (Opcional)

PARA ENVIAR POSTULACIÓN PRESIONE AQUÍ

Ahora solo debe esperar los resultados de la postulación en la fecha indicada por cada programa.



Mis postulaciones				
+ Nueva Postulación				
N°	Programa	Fecha inicio de postulaciones	Fecha fin de postulaciones	Estado de la postulación
1	Doctorado en Ciencias Biologicas, Mencion Ecologia de Zonas Aridas	01/01/2017	28/02/2017	Postulacion Enviada